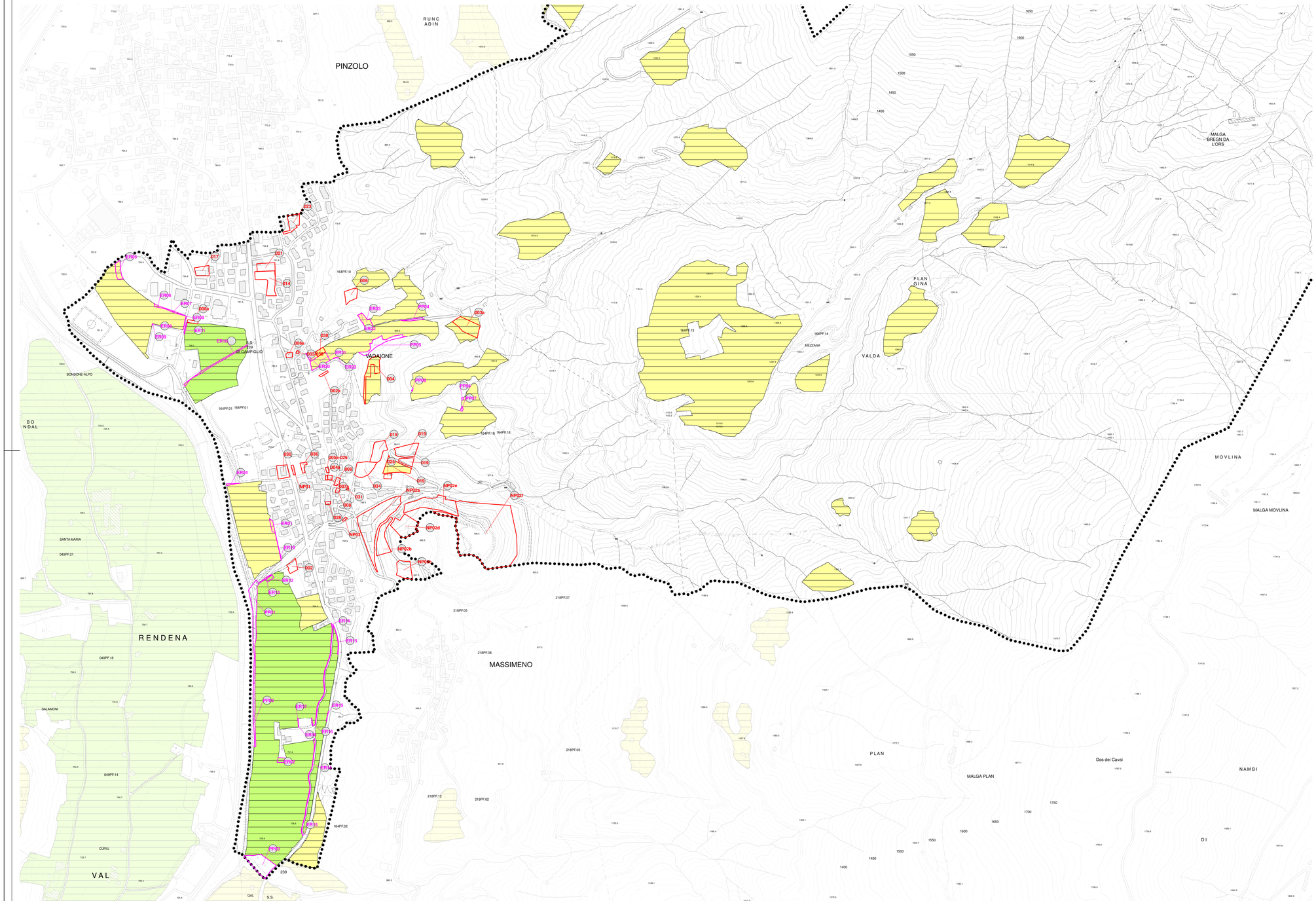

LEGENDA

PUP - Raffronto varianti con aree agricole del PUP

Confine comunale (Z403)

TAVOLE RAFFRONTO - VARIANTI

Variante cartografica rilevante
Area soggetta a variante (V100_P)

Variante cartografica
Area soggetta a variante (V100_P)

AC: aggiornamento cartografico
AS: aggiornamento allo stato dei luoghi
PP: aggiornamento a PUP e PTC
NP: nuova previsione
CC: cambio coltura
ER: errore materiale
VE: vincolo espropriativo
CS: scheda centro storico o Ca'da Mont

AREE AGRICOLE DEFINITE DAL PUP

Area agricola del PUP (E103)

Area agricola di pregio del PUP (E104)

PROVINCIA AUTONOMA DI TRENTO

COMUNITA' DELLE GIUDICARIE

COMUNE DI GIUSTINO

PIANO REGOLATORE GENERALE

VARIANTE 2019

Approvato con Delibera C.C. _____ di data ___ / ___ / _____

PUP - Raffronto varianti con aree agricole del PUP

TAVOLA

PUP

RAFFRONTO

PROGETTO:
Febbraio 2017 - Settembre 2019

I° ADOZIONE DEL CONSIGLIO COMUNALE:
Delibera n. _____ del ___ / ___ / _____
II° ADOZIONE DEL CONSIGLIO COMUNALE:
Delibera n. _____ del ___ / ___ / _____

PUBBLICAZIONE B.U.R.:
T.A.A. n. _____ del ___ / ___ / _____

SCALA 1:5.000

MARCO PICCOLROAZ ARCHITETTO
MP_A
via Benacense, 13
IT 38068 Rovereto - TRENTO
Tel/Fax: 0464 / 485375
email: info@mp-a.it
ORDINE DEGLI ARCHITETTI DELLA PROV. DI TRENTO
dott. arch. MARCO PICCOLROAZ
ISCRIZIONE N° 926
Cod. Dott. Ing. Consulenza Informatica